

Уважаемый абонент!

Информируем Вас, что между Акционерным обществом «Ленинградская областная тепло-энергетическая компания» (далее АО «ЛОТЭК») и Акционерным обществом «Единый информационно-расчетный центр Ленинградской области» (далее АО «ЕИРЦ ЛО») заключен Агентский договор, в рамках которого АО «ЕИРЦ ЛО» ведет работу по расчету (начислению) платы за коммунальные услуги, формированию и печати платежного документа («счет-квитанция»), по приему платежей от плательщиков за оказанные коммунальные услуги.

Оплачивать услуги ЖКХ можно онлайн!

Вы можете оплатить квитанцию прямо из дома в любое удобное для вас время. Для этого воспользуйтесь личным кабинетом или мобильным приложением Единого информационно-расчетного центра Ленинградской области <https://lk.epd47.ru>.

Зарегистрируйтесь, и вы сможете управлять одним или несколькими лицевыми счетами, просматривать текущие начисления, оплачивать их, а также передавать показания приборов учета.

Еще один удобный способ — оплата по QR-коду через приложение вашего банка. Просто считайте код с квитанции — и вам не придется вводить данные вручную. Останется только проверить их и нажать «Оплатить».

Кроме того, оплатить услуги ЖКХ можно через сервис Госуслуг ГИС ЖКХ <https://dom.gosuslugi.ru>. Зайдите с вашей учетной записью Госуслуг, добавьте лицевой счет и платите когда удобно.

В ближайшее время для вашего комфорта будет внедрена оплата по СБП. Эти сервисы гарантируют безопасность платежей и экономят ваше время.

АО «ЛОТЭК» благодарит Вас за своевременную оплату коммунальных услуг.

Оплачивайте ЖКУ онлайн!



Через приложения
банков



Сайт и приложение
ЕИРЦ ЛО
epd47.ru



Сайт и приложение
ГИС ЖКХ
dom.gosuslugi.ru

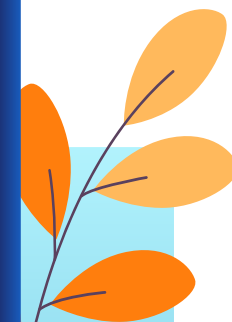

ЧЕРЕЗ ПРИЛОЖЕНИЕ ВАШЕГО БАНКА

Откройте приложение и выберите пункт **Платежи** → **Оплата по QR-коду**

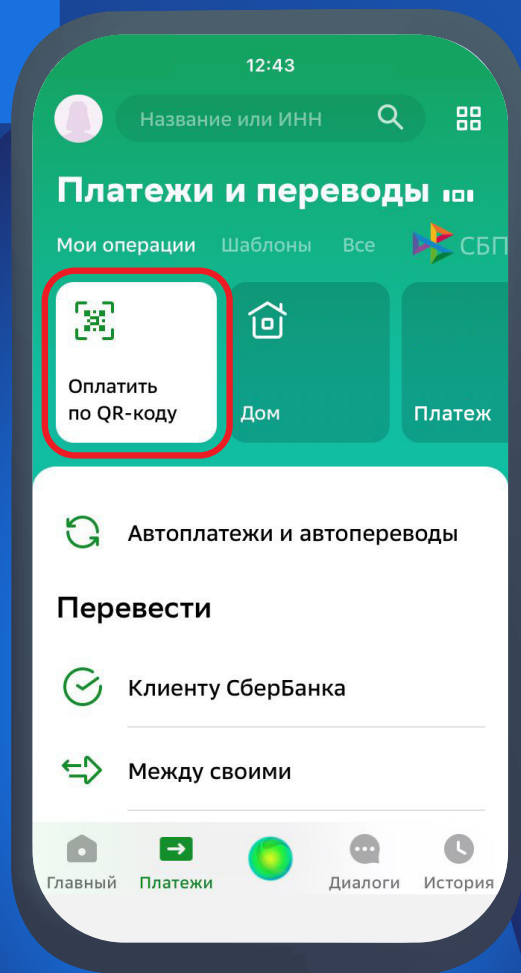

Наведите камеру телефона на QR-код на квитанции за ЖКУ

Все данные заполнятся автоматически



Проверьте номер счета и сумму и нажмите → **Оплатить**

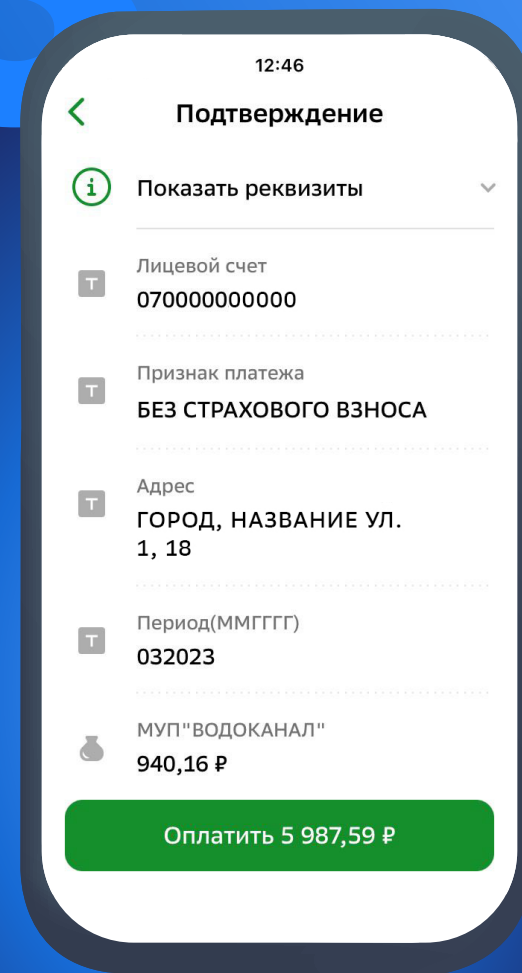

НА САЙТЕ **EPD47.RU** И В ПРИЛОЖЕНИИ ЕИРЦ ЛЕНИНГРАДСКОЙ ОБЛАСТИ

1 Зарегистрируйтесь: нажмите **Личный кабинет → ЖКХ ID → Зарегистрироваться**

Укажите ваше имя, почту и телефон, подтвердите их для завершения регистрации

The diagram illustrates the registration process flow through three stages:

- Mobile Browser Interface:** A smartphone screen showing a browser address bar with the URL `lk.epd47.ru`. A large white box is overlaid on the screen, representing a registration prompt or error message.
- Blank Screen:** A simple white rounded rectangle representing a transition or a screen where the user is prompted to provide information.
- Registration Form:** A smartphone screen displaying a registration form with the following fields:
 - Повторите пароль*
 - Email-адрес *
 - Фамилия*
 - Имя*
 - Отчество
 - Номер телефона (with a dropdown menu showing the Russian flag and the number `8 (912) 345-67-89`)A blue button labeled **ЗАРЕГИСТРИРОВАТЬСЯ** is located at the bottom of the form.

НА САЙТЕ **EPD47.RU** И В ПРИЛОЖЕНИИ ЕИРЦ ЛЕНИНГРАДСКОЙ ОБЛАСТИ

В карточке лицевого
счета нажмите → **Оплата**

Нажмите → **Оплата жилого
помещения
и коммунальных услуг**

Введите данные карты
и подтвердите платеж

3

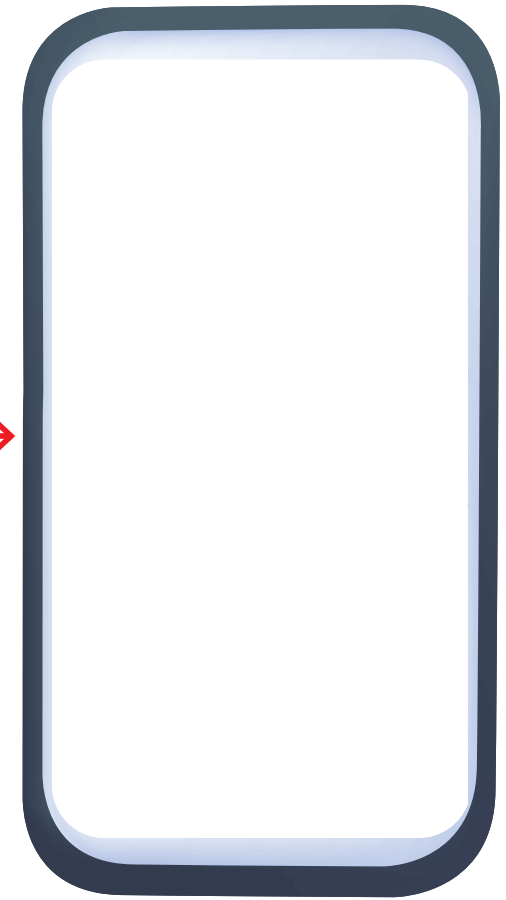
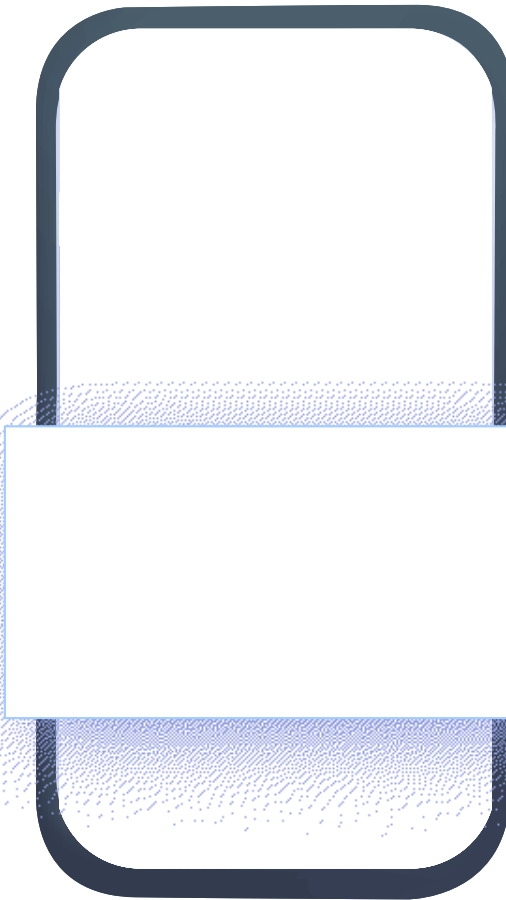
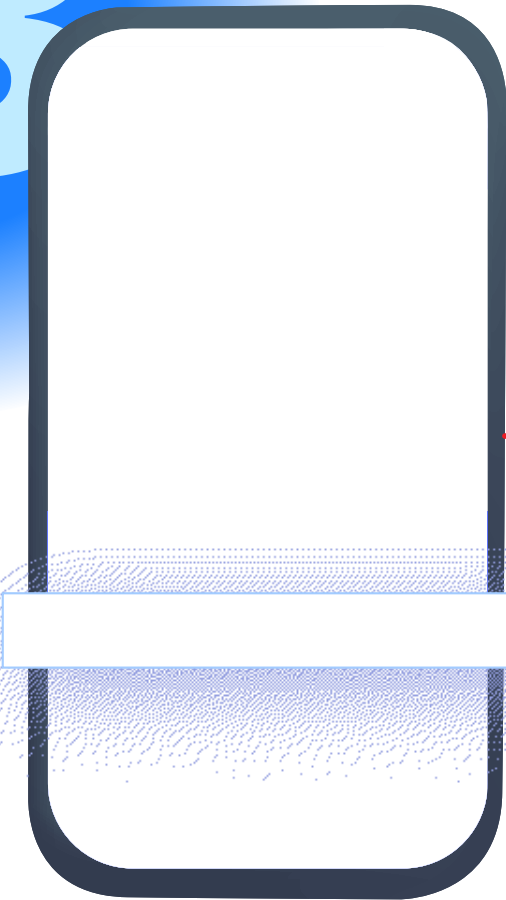

ЧЕРЕЗ СЕРВИС ГИС ЖКХ DOM.GOSUSLUGI.RU

1 Войдите в личный кабинет используя ваши
логин и пароль от Госуслуг

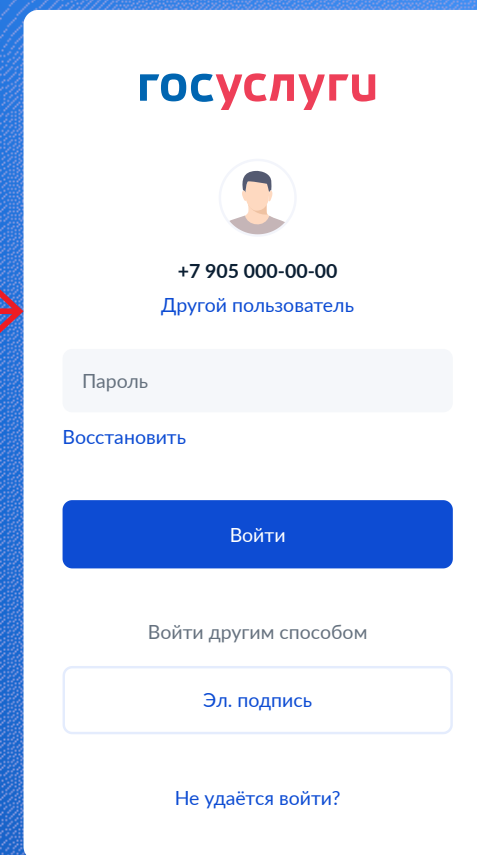
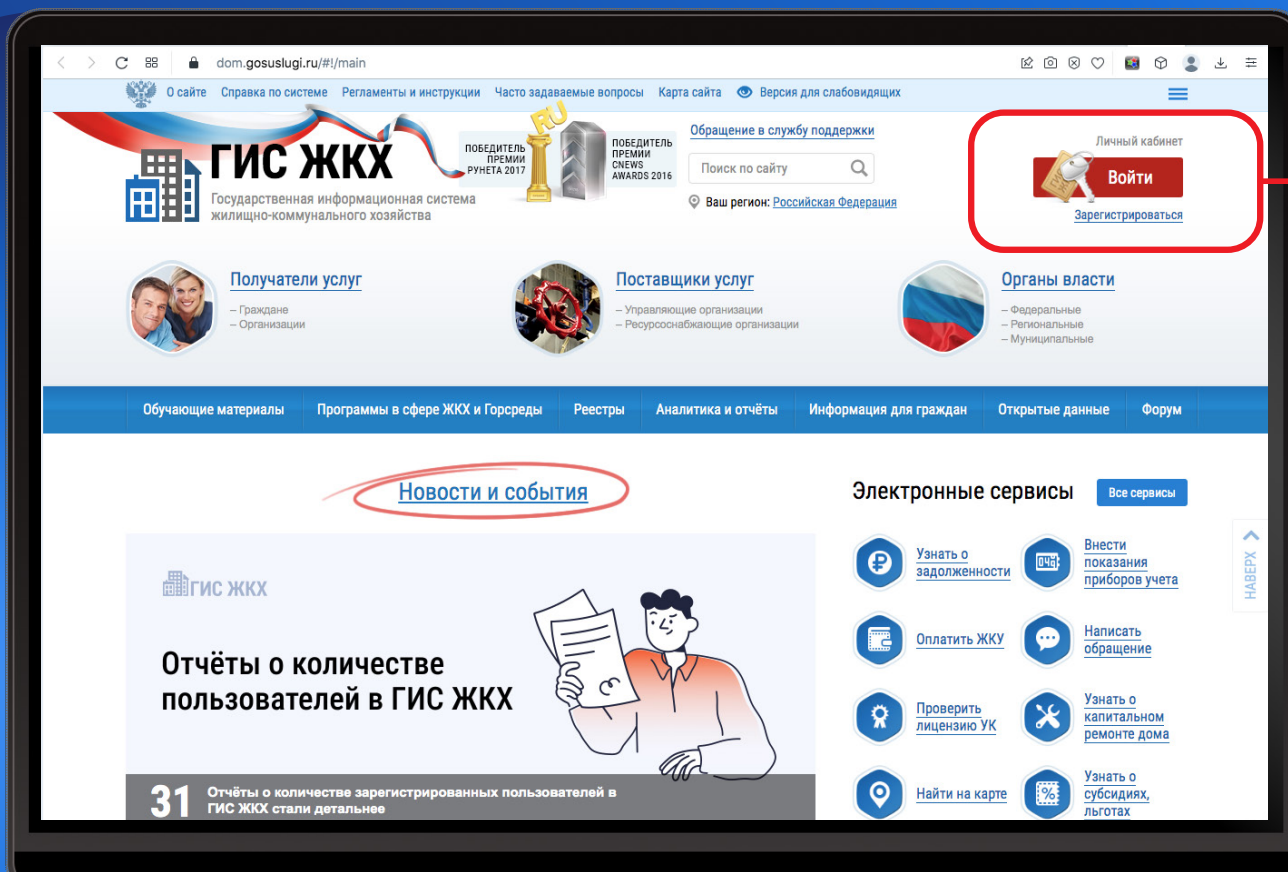

ЧЕРЕЗ СЕРВИС ГИС ЖКХ DOM.GOSUSLUGI.RU

Нажмите → **Подключить лицевой счет к личному кабинету**

Заполните адрес дома, номер квартиры (помещения), номер лицевого счета

The image shows a laptop displaying the website my.dom.gosuslugi.ru/citizen-cabinet. The main page features the GИС ЖКХ logo and a navigation menu. A large blue number '2' is overlaid on the left side. A modal window titled 'Подключение к лицевому счету' is open, containing the following fields:

- Адрес дома*: Ленинградская обл, р-н. Гатчинский, г. Гатчина, ул. Солнечная, д. 2
- Номер квартиры (помещения): 00
- Номер комнаты (указывается в случае квартиры коммунального заселения):
- № лицевого счета (иной идентификатор плательщика)*: 070000000000

Buttons: Отменить, Подключить

Below the modal, the 'Действия' (Actions) menu is visible, with the option 'Подключить лицевой счет к Личному кабинету' highlighted by a red box and a red arrow pointing to the modal window.

Other actions in the menu include: Оплатить ЖКУ по любому лицевому счету, Направить обращение или жалобу, Субсидии и компенсации расходов.

ЧЕРЕЗ СЕРВИС ГИС ЖКХ DOM.GOSUSLUGI.RU

В личном кабинете нажмите → **Оплатить ЖКУ**
и выберите вариант оплаты: банковской картой или кошельком «Виртуальный мир»

Помещение (жилой дом)

Общая площадь: 143 м²
Жилая площадь: 49.9 м²
Кол-во проживающих: значение не указано

[Информация о доме](#)
Управляющая организация: АО "АЗН"

Необходимо до 30.04.2023 передать показания по ХВ (в ООО "ВОДОКАНАЛ")
Необходимо до 30.04.2023 передать показания по ГВ (в СМУП "ТСП")
512.57 р. к оплате до 10.03.2023 (ПС: 010000009052, ООО "ВОДОКАНАЛ")

Если в личном кабинете в ГИС ЖКХ не отображается информация о помещении, находящемся у Вас в собственности, рекомендуем воспользоваться справочной информацией по объектам недвижимости online.

В случае если:

- Вы не нашли информацию о Вашем помещении в справочной информации по объектам недвижимости online, Вы можете обратиться в Росреестр для внесения сведений о вашем праве собственности в Единый государственный реестр прав на недвижимое имущество и сделок с ним (ЕГРП);
- Вы нашли информацию о Вашем помещении в справочной информации по объектам недвижимости online, но она не отображается в личном кабинете в ГИС ЖКХ, обратитесь в Службу поддержки ГИС ЖКХ.

Выберите способ оплаты

Кошелек «Виртуальный мир»

Карта любого банка
VISA MIP

Возвратиться без оплаты

Оплатить

ЧЕРЕЗ СЕРВИС ГИС ЖКХ DOM.GOSUSLUGI.RU

4 При выборе оплаты банковской картой введите данные карты и подтвердите платеж

Информация с лицевой стороны карты

ГИС ЖКХ
Государственная информационная система жилищно-коммунального хозяйства

Информация по оплате

Место совершения операции	ГИС ЖКХ
Номер чека	421262961
Описание	P2P пополнение виртуального кошелька на портале ГИС ЖКХ

Для оплаты укажите информацию по карте.
Передаваемые данные защищены протоколом TLS.

Номер карты	МЕСЯЦ/ГОД
0000 0000 0000 0000 0000	11/24
Владелец карты	CVV2/CVC2/ППК2
IVAN IVANOV	101

Карта любого банка
VISA MIP

3000 ₺
139,00 ₺

Отказаться ✕

OK →

MIR Accept
Verified by VISA
MasterCard SecureCode

Три цифры с оборотной стороны карты (CVC код)

ЧЕРЕЗ СЕРВИС ГИС ЖКХ

DOM.GOSUSLUGI.RU

При выборе оплаты кошельком «Виртуальный мир» комиссия за оплату ЖКУ не взимается. Если у вас еще нет виртуального кошелька, нажмите → **Открыть** → **Заполнить с помощью Госуслуг** → **Открыть кошелек**

Все данные заполнятся автоматически

Сумма платежа: 100,00 ₺
Комиссия: 0,00 ₺

E-mail для чека

Выберите способ оплаты

Кошелек «Виртуальный мир»
Карта любого банка VISA МИР

Открыть

Итоговая комиссия: 0,00 ₺
Итого к оплате: 100,00 ₺

Открытие электронного кошелька

Пожалуйста, заполните следующие данные для открытия электронного кошелька

Заполнить с помощью Госуслуг

Фамилия
Фамилия

Имя
Имя

Отчество
Обязательно если есть

Дата рождения

Прокрутите вниз

Открыть кошелек

ЧЕРЕЗ СЕРВИС ГИС ЖКХ DOM.GOSUSLUGI.RU

Для оплаты кошельком «Виртуальный мир» пополните его.
Нажмите → **Пополнить** в личном кабинете,
введите сумму и e-mail, нажмите → **Пополнить**
Заполните данные карты и подтвердите платеж

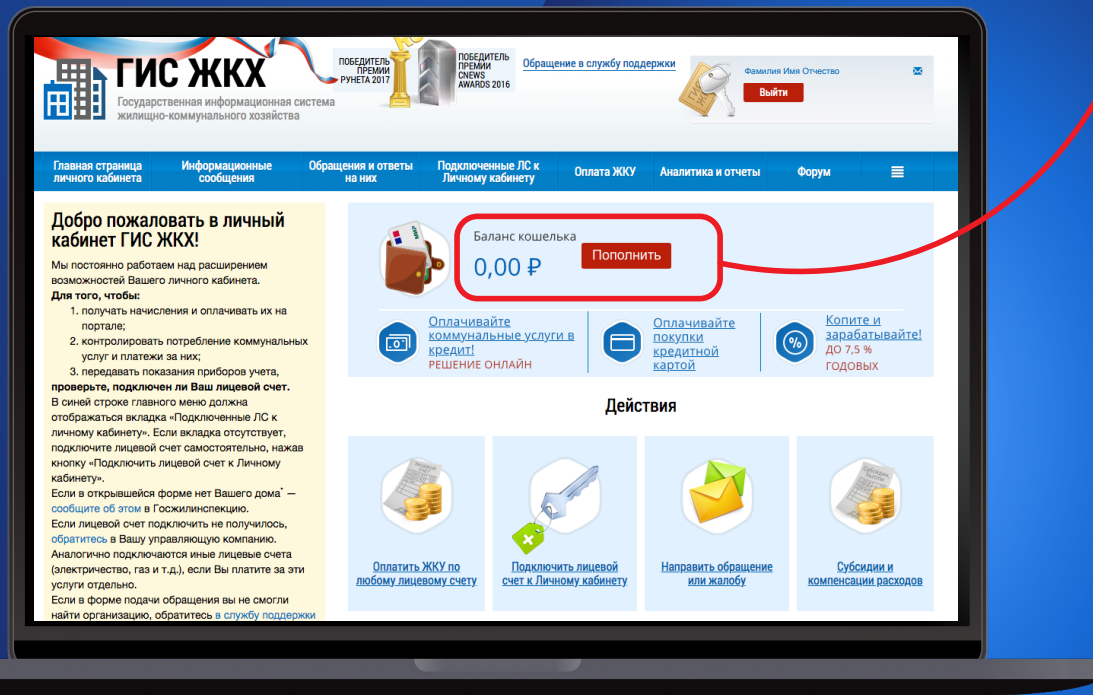

Пополнение кошелька

Баланс 0,00 ₽

Пополнение с карт Почта Банка возможно только в личном кабинете <https://my.pochtabank.ru> либо в мобильном приложении Почта Банк Онлайн с помощью услуги "Перевод между своими счетами"

Сумма пополнения: Комиссия: **0,00 ₽** Итого к оплате: **3 000,00 ₽**

От 10 ₽ до 15 000 ₽

Обращаем внимание, что ваш банк, картой которого вы пополняете кошелек, может взимать с вас дополнительную комиссию за данную операцию.

Ваш E-mail для чека:

Нажимая «Пополнить», вы соглашаетесь с условиями договора и тарифами

Пополнить

Информация с лицевой стороны карты

Номер карты: МЕСЯЦ/ГОД:

Владелец карты: CVV2/CVC2/ППК2:

Три цифры с оборотной стороны карты (CVC код)

epd47.ru



Платите за ЖКУ не выходя из дома!

epd47.ru

